

API Monitor upadłości - cennik

Okres (miesiąc)	Cena netto za 1 mc	Wartość netto za okres
1	150,-	150,-
3	140,-	420,-
6	130,-	780,-
12	120,-	1440,-

- Pobrany Token należy wprowadzić do mDataFlow. Uruchamiamy dfOpcje i po zalogowaniu się na użytkownika sysdba, w zakładce Ogólne – Parametry systemowe wpisujemy w linii wyszukiwania KRS i naciskamy Enter. W parametrze KRS_MONITOR_TOKEN w trybie edycji wklejamy Token w pole Wartość parametru i zapisujemy zmiany (rys.2).

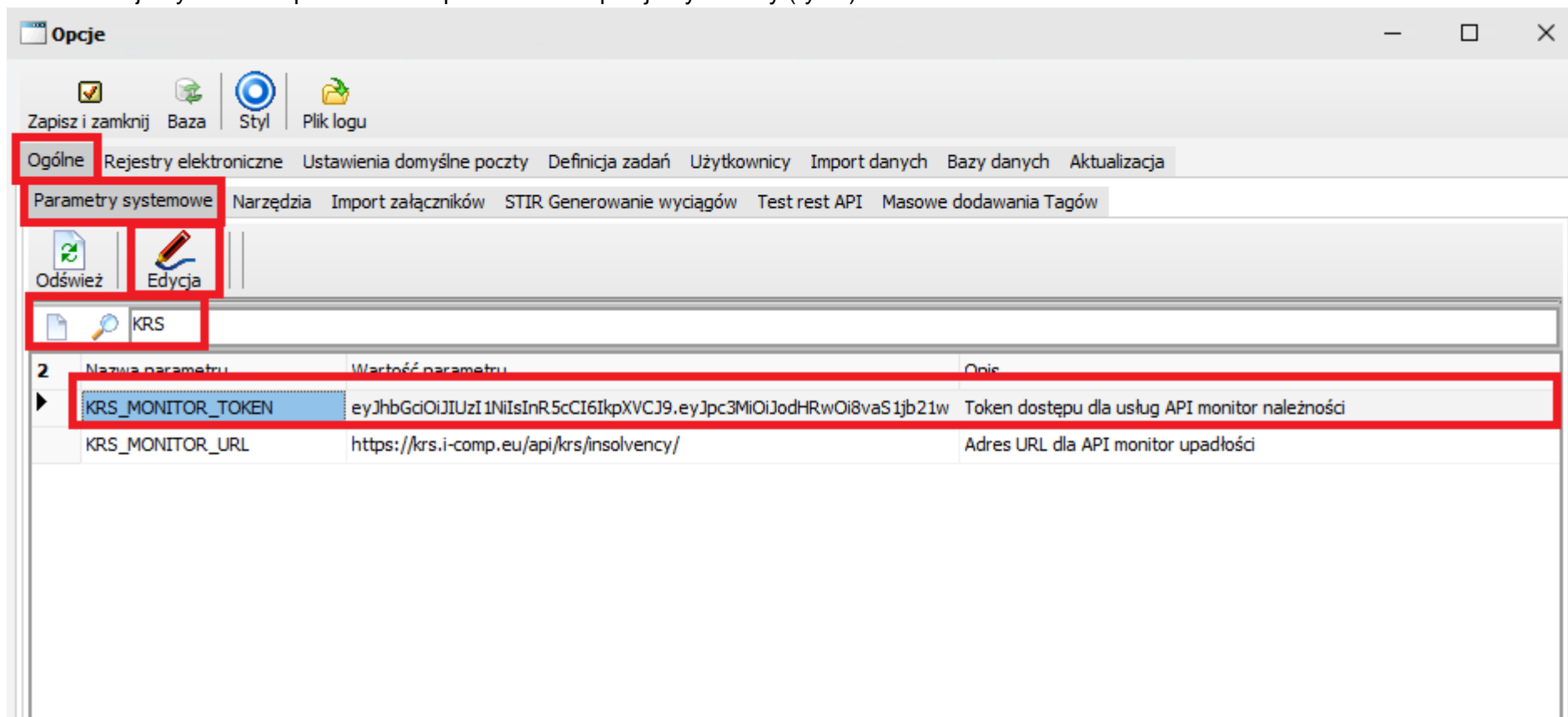

Rys.2.

3. Kontrola wskazanego klienta : Dane – Lista kontrahentów – Akcja – Sprawdź w monitorze upadłości (rys.3). lub Grupa CRM – Kontrahenci – Akcja – Sprawdź w monitorze upadłości (rys.4). Oczywiście kontrahentów w mDataFlow powinny być codziennie aktualizowane w zależności od posiadanych funkcjonalności : mAPI, Import kompletu plików.

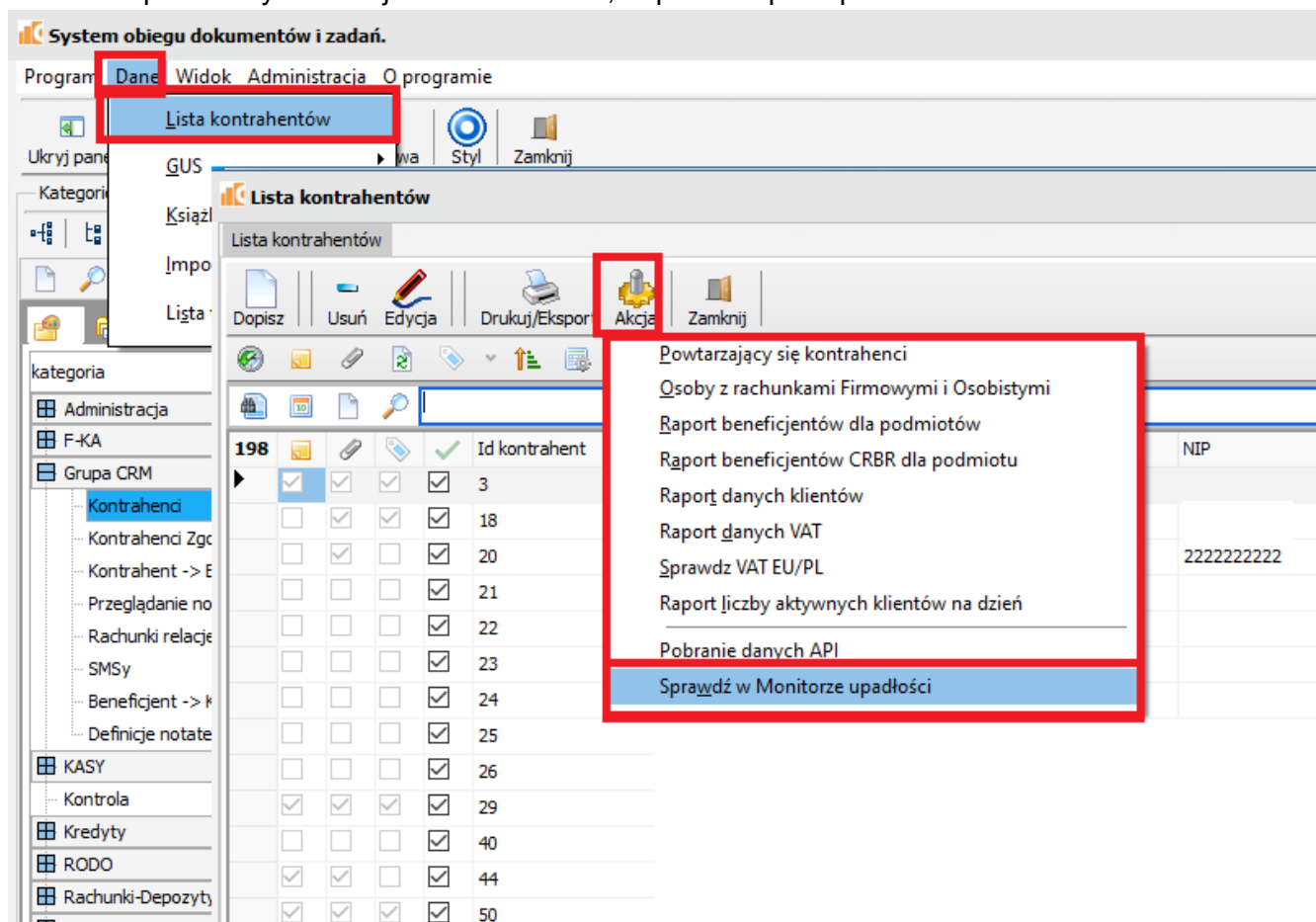

Rys.3.

198					Id kontrahent
<input checked="" type="checkbox"/>	<input checked="" type="checkbox"/>	<input checked="" type="checkbox"/>	<input checked="" type="checkbox"/>	<input checked="" type="checkbox"/>	3
<input type="checkbox"/>	<input checked="" type="checkbox"/>	<input checked="" type="checkbox"/>	<input checked="" type="checkbox"/>	<input checked="" type="checkbox"/>	18
<input type="checkbox"/>	<input checked="" type="checkbox"/>	<input type="checkbox"/>	<input checked="" type="checkbox"/>	<input checked="" type="checkbox"/>	20
<input type="checkbox"/>	<input type="checkbox"/>	<input type="checkbox"/>	<input checked="" type="checkbox"/>	<input checked="" type="checkbox"/>	21
<input type="checkbox"/>	<input type="checkbox"/>	<input type="checkbox"/>	<input checked="" type="checkbox"/>	<input checked="" type="checkbox"/>	22
<input type="checkbox"/>	<input type="checkbox"/>	<input type="checkbox"/>	<input checked="" type="checkbox"/>	<input checked="" type="checkbox"/>	23
<input type="checkbox"/>	<input type="checkbox"/>	<input type="checkbox"/>	<input checked="" type="checkbox"/>	<input checked="" type="checkbox"/>	24
<input type="checkbox"/>	<input type="checkbox"/>	<input type="checkbox"/>	<input checked="" type="checkbox"/>	<input checked="" type="checkbox"/>	25
<input type="checkbox"/>	<input type="checkbox"/>	<input type="checkbox"/>	<input checked="" type="checkbox"/>	<input checked="" type="checkbox"/>	26
<input checked="" type="checkbox"/>	<input checked="" type="checkbox"/>	<input checked="" type="checkbox"/>	<input checked="" type="checkbox"/>	<input checked="" type="checkbox"/>	29
<input type="checkbox"/>	<input type="checkbox"/>	<input type="checkbox"/>	<input checked="" type="checkbox"/>	<input checked="" type="checkbox"/>	40

Rys.4.

4. Parametryzacja harmonogramu. Po aktualizacji mDataFlow poprzez AutoUpdate, w opcji Administracja – Harmonogram – Zadania według harmonogramu pojawi się wpis dotyczący automatycznego sprawdzania klientów z bazą Monitor Upadłości (rys.5).

System obiegu dokumentów i zadań.

Program Dane Widok Administracja O programie

Ukryj panel Planowanie Usługi Rozmowa Styl Zamknij

Kategorie

Administracja

Backend

Harmonogram

Zadania wg Harmonogramu

Kursy walut

Poczta - e-mail

Słowniki użytkownika

Użytkownicy/Grupy

F-KA

Grupa CRM

KASY

Kontrola

Kredyty

RODO

Rachunki-Depozyty

Rejestr Operacji Podejrzanych

Rejestry

Rejestry Techniczne

Repozytoria

STIR

Sekretariat

Sprawozdania

Sprzedaż

Wiadomości

Lista zadań Zadania wg Harmonogramu(325)

Zadania wg. harmonogramu

Dopisz Usuń Edycja Drukuj/Eksport Akcja

15	✓	🔄	Id proces	Nazwa proces	Obiekt	Funkcja	Ostatnie uruchomienie	Ostatni wynik	Param
<input checked="" type="checkbox"/>	<input type="checkbox"/>		1	CraftAttachment	1	CraftAttachme	2021-09-30 08:55:27		
<input checked="" type="checkbox"/>	<input type="checkbox"/>		2	Pobieranie średnich kursów walut NBP	419		2021-09-30 16:24:51		
<input type="checkbox"/>	<input type="checkbox"/>		3	autoUpdate	170	EXECUTEAUTO			
<input checked="" type="checkbox"/>	<input type="checkbox"/>		7	Pobieranie listy sankcyjnej EU	457		2021-09-30 19:10:22		
<input checked="" type="checkbox"/>	<input type="checkbox"/>		8	Pobieranie listy sankcyjnej USA	486		2021-09-30 19:30:33		
<input checked="" type="checkbox"/>	<input type="checkbox"/>		9	Pobieranie listy sankcyjnej UN	471		2021-09-30 19:50:44		
<input type="checkbox"/>	<input type="checkbox"/>		10	Synchronizacja zmian defAPI	613		2019-07-30 17:56:59		
<input type="checkbox"/>	<input type="checkbox"/>		11	Synchronizacja zmian defAPI	613				
<input checked="" type="checkbox"/>	<input type="checkbox"/>		13	ROP Dokumenty bez wykonawcy	643	rapROPDokNot	2021-09-30 19:35:36		{"column
<input checked="" type="checkbox"/>	<input type="checkbox"/>		14	Moja nazwa	302		2021-09-30 09:01:32		
<input checked="" type="checkbox"/>	<input type="checkbox"/>		15	Beneficjenci_CRBR	889				
<input checked="" type="checkbox"/>	<input type="checkbox"/>		16	STIR zmiany	640		2021-09-30 16:25:52		{"IS_TE
<input checked="" type="checkbox"/>	<input type="checkbox"/>		19	Raport Monitor Upadłości	986		2021-09-02 09:02:01		
<input checked="" type="checkbox"/>	<input type="checkbox"/>		17	Import danych	111	IMPORT	2021-09-02 09:01:01		{"TOSCI
<input checked="" type="checkbox"/>	<input type="checkbox"/>		18	Stir ZMIANY	640		2021-09-02 09:02:01		{"column

Rys.5.

W trybie Edycja ustawiamy parametry związane z działaniem opcji (rys.6). ID Powiadomienia – wybieramy skonfigurowaną skrzynkę mailową SMTP (konfiguracja pkt.5) do wysyłania notyfikacji. Adresy e-mail odbiorców – wpisujemy adresy osób do których mają dotrzeć notyfikacje. Rodzaj załącznika – wybieramy formę notyfikacji PDF, html.

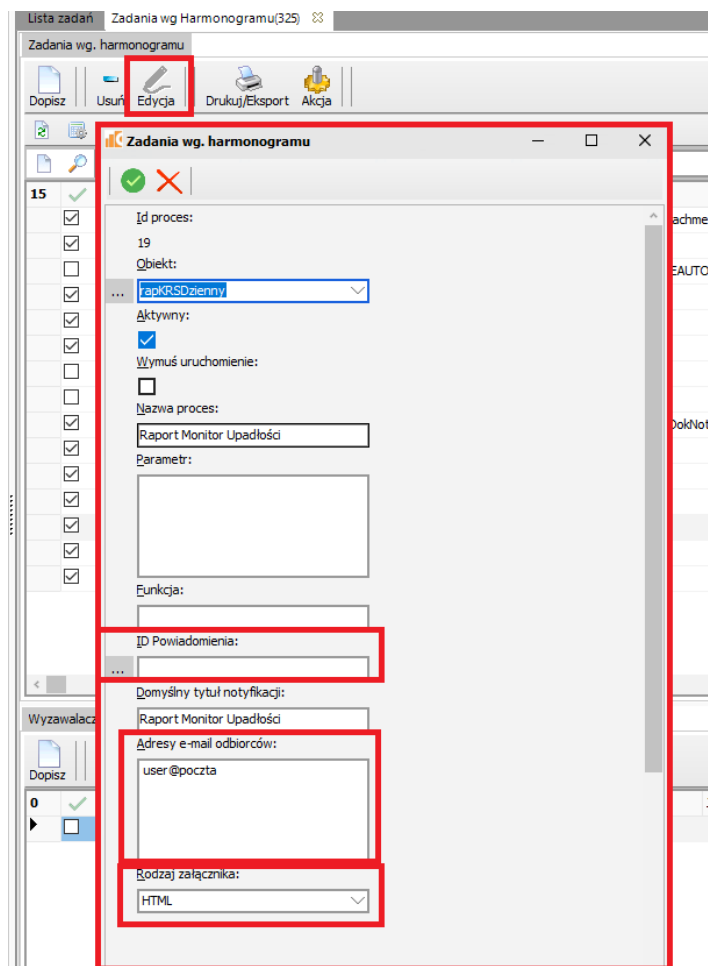

Rys.6.

Po zakończeniu konfiguracji parametr w górnej części, należy w dolnej sekcji dodać tzw wyzwalacz, czyli określić od kiedy i co ile powinna wykonywać się automatyczna kontrola (rys.7). W polu Nazwa możemy wprowadzić dowolną nazwę pozycji, np. monitor, w polu Typ wybieramy Data Czas, następnie ustawiamy datę uruchomienia i godzinę. Monitor upadłości pojawia się w godzinach przedpołudniowych, więc można ustawić około 13.00 czas uruchomienia. Jednostka określa co ile ma opcja się uruchamiać – ustawiamy Godzina, a w polu Interwał – 24.

- Id trigger:** (empty)
- Id scheduler:** 19
- Aktywny:**
- Nazwa:** monitor
- Typ:** Data Czas
- Data uruchomienia:** 2021-10-04 13:00:00
- Jednostka:** Godzina
- Interwał:** 24

The "Dopisz" button is highlighted with a red box. The background shows a list of tasks with checkboxes.

Rys.7.

Istnieje możliwość skonfigurowania raportu zapisywanego do pliku (rys.8). W tym celu w polu Parametr należy wpisać ścieżkę do zapisu pliku z wynikiem wyszukiwania. Stosujemy podwójne ukośniki, wpisu dokonujemy pomiędzy wskazanymi cudzysłowami (kolor niebieski).

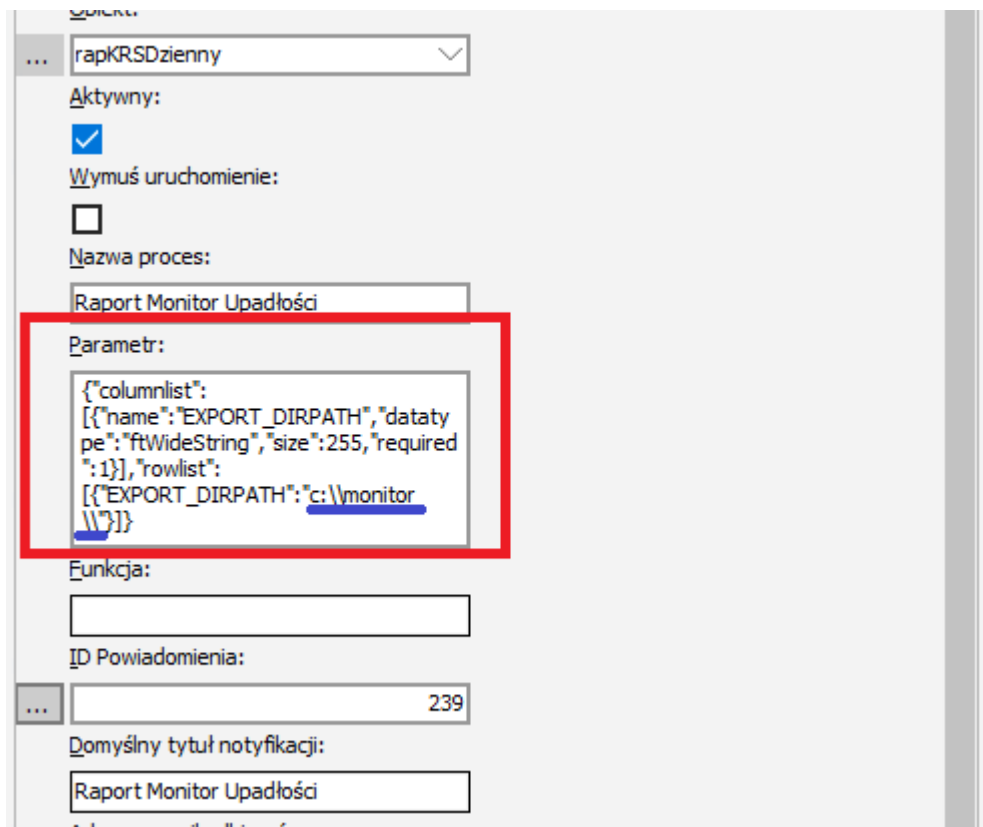

```
{ "columnlist": [{"name": "EXPORT_DIRPATH", "datatype": "ftWideString", "size": 255, "required": 1}], "rowlist": [{"EXPORT_DIRPATH": "c:\\monitor\\\\"}] }
```

Rys.8

5. Konfiguracja Skrzynki SMTP. Aby poprawnie uruchomić wysyłanie notyfikacji dla Monitora Upadłości powinna być sparametryzowana skrzynka SMTP (rys.9). W pierwszym polu wybieramy Id user (użytkownika mDataFlow, może być założony użytkownik tylko do wysyłania notyfikacji), Rodzaj konta określamy jako Konto notyfikacji, Zapisywanie wiadomości wysyłanych – Lokalnie.

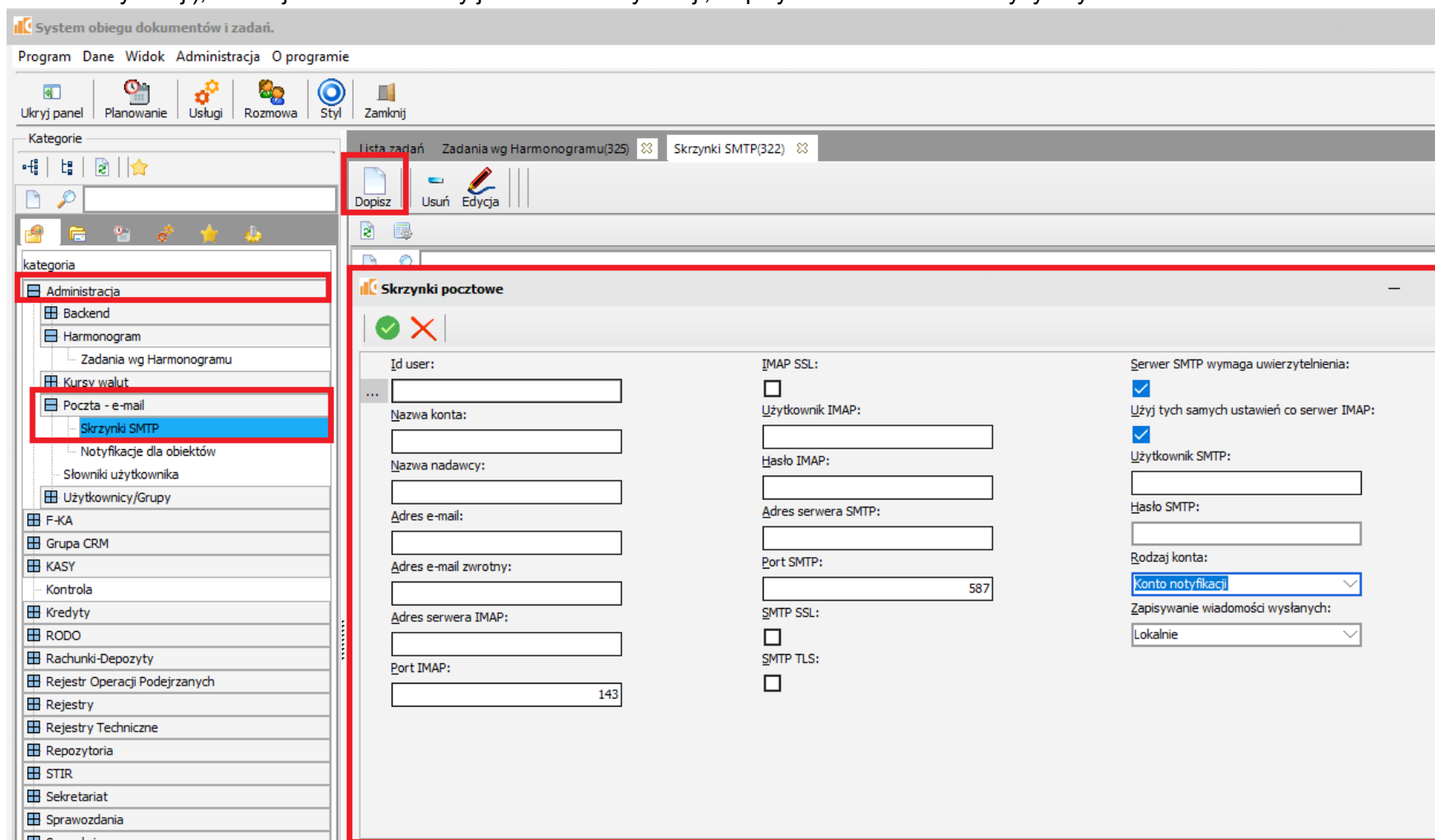

Rys.9.

6. Rejestr Monitor KRS został stworzony z myślą o ewidencjonowaniu zapytań do bazy API - Monitor upadłości. W dfOpcje należy ustawić uprawnienia dostępu do rejestru (rys.10).

V	D	N	E	A	P	U	W	Grupa	Opis
<input type="checkbox"/>	<input type="checkbox"/>	<input type="checkbox"/>	<input type="checkbox"/>	<input type="checkbox"/>	<input type="checkbox"/>	<input type="checkbox"/>	<input type="checkbox"/>	DEWIZY	
<input checked="" type="checkbox"/>	<input checked="" type="checkbox"/>	<input checked="" type="checkbox"/>	<input checked="" type="checkbox"/>	<input checked="" type="checkbox"/>	<input checked="" type="checkbox"/>	<input checked="" type="checkbox"/>	<input checked="" type="checkbox"/>	IT	
<input type="checkbox"/>	<input type="checkbox"/>	<input type="checkbox"/>	<input type="checkbox"/>	<input type="checkbox"/>	<input type="checkbox"/>	<input type="checkbox"/>	<input type="checkbox"/>	KONTROLA	
<input type="checkbox"/>	<input type="checkbox"/>	<input type="checkbox"/>	<input type="checkbox"/>	<input type="checkbox"/>	<input type="checkbox"/>	<input type="checkbox"/>	<input type="checkbox"/>	KREDYTY	
<input checked="" type="checkbox"/>	<input checked="" type="checkbox"/>	<input checked="" type="checkbox"/>	<input checked="" type="checkbox"/>	<input checked="" type="checkbox"/>	<input checked="" type="checkbox"/>	<input checked="" type="checkbox"/>	<input checked="" type="checkbox"/>	KSIEGOWOSC	
<input type="checkbox"/>	<input type="checkbox"/>	<input type="checkbox"/>	<input type="checkbox"/>	<input type="checkbox"/>	<input type="checkbox"/>	<input type="checkbox"/>	<input type="checkbox"/>	NADAWANIE UPRAWNIEN	
<input type="checkbox"/>	<input type="checkbox"/>	<input type="checkbox"/>	<input type="checkbox"/>	<input type="checkbox"/>	<input type="checkbox"/>	<input type="checkbox"/>	<input type="checkbox"/>	OBSŁUGA KLIENTA	
<input type="checkbox"/>	<input type="checkbox"/>	<input type="checkbox"/>	<input type="checkbox"/>	<input type="checkbox"/>	<input type="checkbox"/>	<input type="checkbox"/>	<input type="checkbox"/>	RODO	
<input type="checkbox"/>	<input type="checkbox"/>	<input type="checkbox"/>	<input type="checkbox"/>	<input type="checkbox"/>	<input type="checkbox"/>	<input type="checkbox"/>	<input type="checkbox"/>	UCHWALY	
<input type="checkbox"/>	<input type="checkbox"/>	<input type="checkbox"/>	<input type="checkbox"/>	<input type="checkbox"/>	<input type="checkbox"/>	<input type="checkbox"/>	<input type="checkbox"/>	ZA	
<input type="checkbox"/>	<input type="checkbox"/>	<input type="checkbox"/>	<input type="checkbox"/>	<input type="checkbox"/>	<input type="checkbox"/>	<input type="checkbox"/>	<input type="checkbox"/>	ZAJECIA	
<input type="checkbox"/>	<input type="checkbox"/>	<input type="checkbox"/>	<input type="checkbox"/>	<input type="checkbox"/>	<input type="checkbox"/>	<input type="checkbox"/>	<input type="checkbox"/>	grpBANK	
<input type="checkbox"/>	<input type="checkbox"/>	<input type="checkbox"/>	<input type="checkbox"/>	<input type="checkbox"/>	<input type="checkbox"/>	<input type="checkbox"/>	<input type="checkbox"/>	test1	

Rys.10.

W mDataFlow opcja dostępna Grupa CRM – Monitor KRS (rys.11).

3	Id	Kont	Data dopisania	Rok	Numer	Pozycja w monitorze	Opis
	5625	GRA	2021-11-08 20:24:48	2019	17	4150	
	28489	FAB	2021-11-08 20:25:35	2018	130	29824	
	32240	GRA	2021-11-08 20:25:43	2018	26	5455	

Rys.11.